

Memo-spel 50x50 36 kaarten

• **AANLEVERFORMAAT**
5,6 cm x 5,6 cm

• **EINDFORMAAT**
5,0 cm x 5,0 cm

• **AFLOOP**
3mm

• **MARGE**
4mm

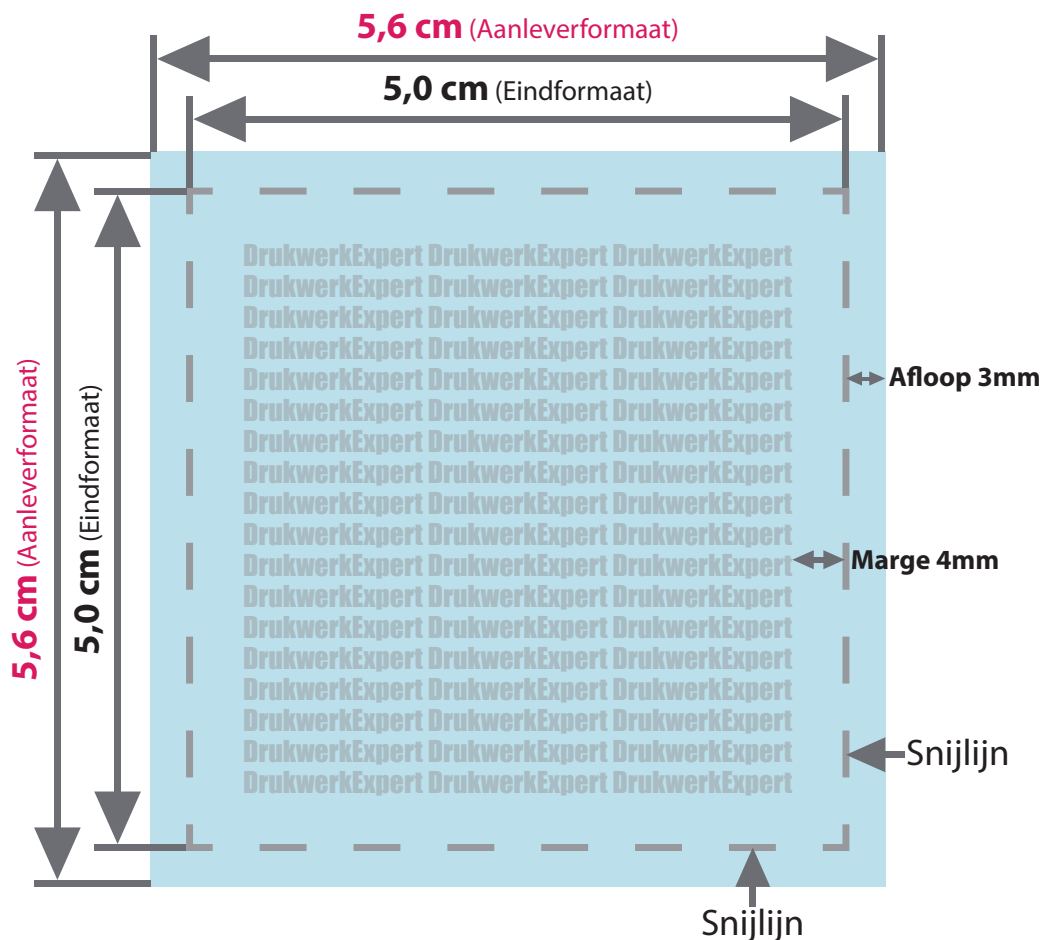
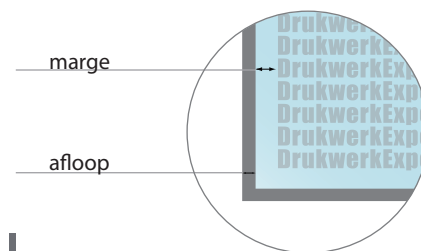

Aanleverspecificaties

Bestanden a.u.b. aanleveren in PDF-formaat. Bij voorkeur een PDF/X-4:2008.

Resolutie 300 dpi.

Aanleveren in CMYK kleuren - Géén RGB kleuren.

Een maximale inktbezetting van ca. 280 a 300%.

Logo's of teksten omzetten in lettercontouren (outline):

Bij de kaarten en het doosje is het belangrijk dat de letters omgezet zijn naar 'outline'. Bij InDesign en Illustrator is dit betrekkelijk eenvoudig:

- alle tekstkaders en lagen met teksten ontgrendelen
- alles selecteren (command/appeltje-A)
- omzetten naar lettercontouren (shift-command/appeltje-O)

Controleer ook of de overdruk/transparantie instelling van de kleuren van de teksten nog goed is. (Let op: Bij het in outline zetten van de geselecteerde tekstkaders verdwijnen de kaders. Tekstka- ders daarom geen vulkleur of lijnkleur meegeven.)

Aanleveren van het PDF bestand

Altijd 4 bestanden aanleveren.

Voorkant memo-spel:

1 bestand met 36 pagina's van de voorkant van de memo-spel met snijlijnen.

1 identiek bestand maar dan zonder snijlijnen.

Achterkant memo-spel:

1 bestand van de achterkant van de memo-spel met snijlijnen. Als alle rugzijdes identiek zijn, dan is een bestand van 1 pagina voldoende.

1 identiek bestand maar dan zonder snijlijnen.

1 bestand zonder snijlijnen

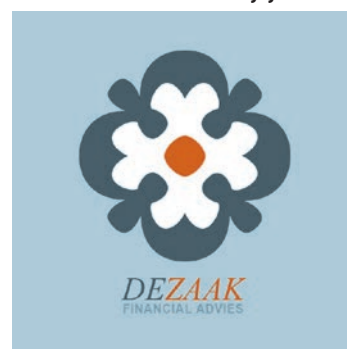

1 bestand met snijtekens

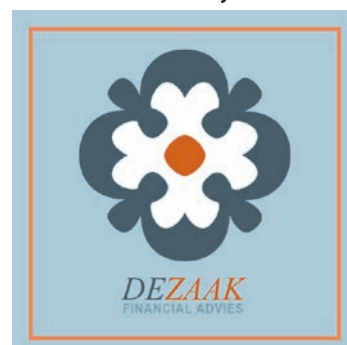

Memo-spel doos 53x53x49

• **AANLEVERFORMAAT**
23,0 cm x 18,9 cm

• **EINDFORMAAT**
5,3 cm x 5,3 cm x 5,3 cm

• **AFLOOP**
3mm

• **MARGE**
5mm

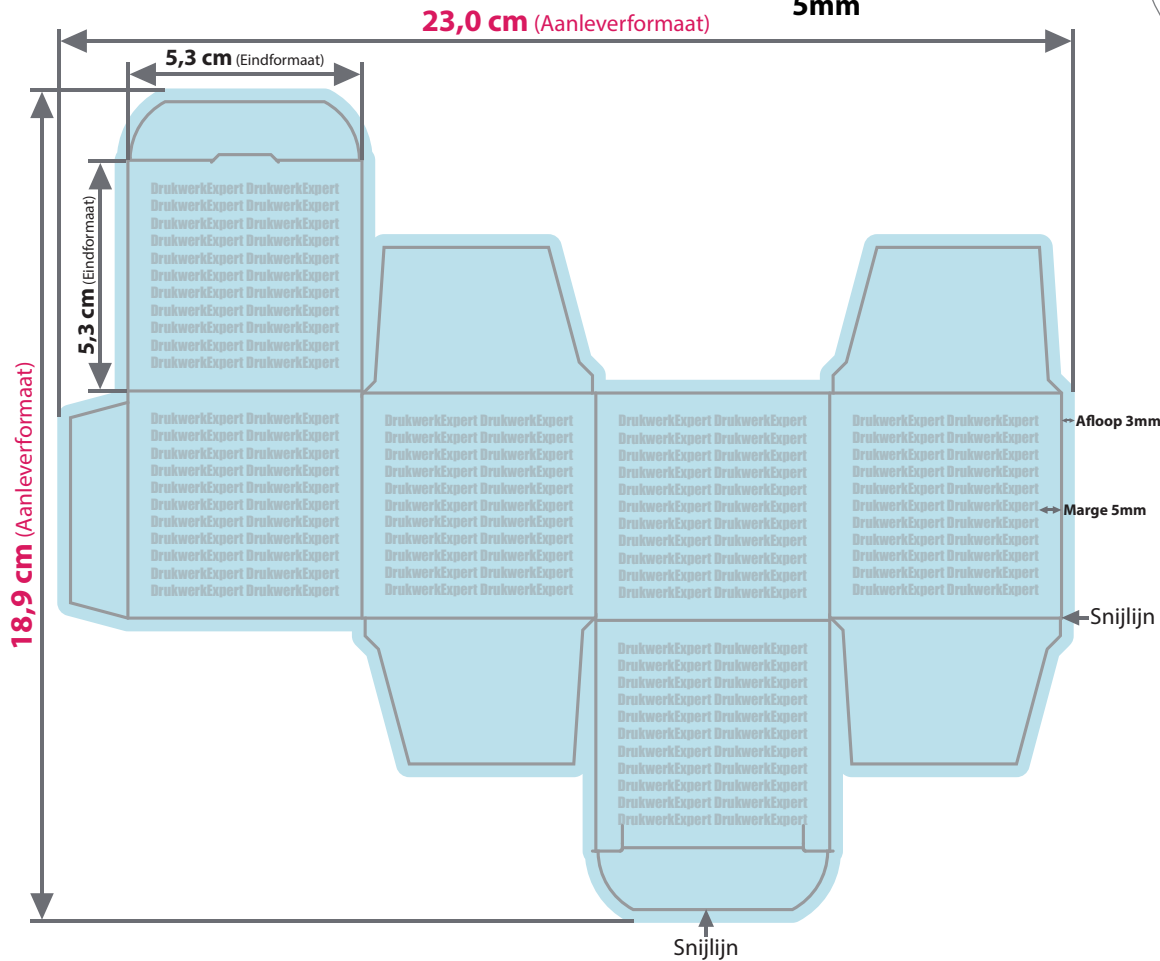

Aanleverspecificaties

Bestanden a.u.b. aanleveren in PDF-formaat. Bij voorkeur een PDF/X-4:2008.

Resolutie 300 dpi.

Aanleveren in CMYK kleuren - Géén RGB kleuren.

Een maximale inktbezetting van ca. 280 a 300%.

Logo's of teksten omzetten in lettercontouren (outline):

Bij de kaarten en het doosje is het belangrijk dat de letters omgezet zijn naar 'outline'. Bij InDesign en Illustrator is dit betrekkelijk eenvoudig:

- alle tekstkaders en lagen met teksten ontgrendelen
- alles selecteren (command/appeltje-A)
- omzetten naar lettercontouren (shift-command/appeltje-O)

Controlereer ook of de overdruk/transparantie instelling van de kleuren van de teksten nog goed is. (Let op: Bij het in outline zetten van de geselecteerde tekstkaders verdwijnen de kaders. Tekstka- ders daarom geen vulkleur of lijnkleur meegeven.)

Aanleveren van het PDF bestand

Altijd 2 bestanden aanleveren.

Voorkant legpuzzel:

1 bestand van het doosje met snijlijnen.

1 identiek bestand maar dan zonder snijlijnen.

1 bestand zonder snijlijnen

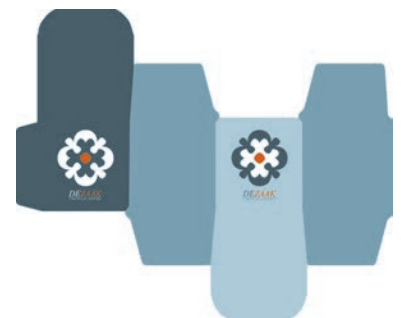

1 bestand met snijtekens

